



R1 - BICI Fahrradpoller
Lärchenholz, 100 cm
Schlitz 50 mm



B1 - Briefkasten, Stahl
edelstahlgrau, 110 x 65 cm
pulverbeschichtet,



M4 MULTI MT
Containeranlage
mit Begrünung



L3 - QUADRO
Wandleuchte, PVC,
Edelstahlblende, 60W



L2 - STELE
Pollerleuchte, Lärche,
Edelstahl, Höhe ca. 80 cm
80 x 15 x 15 cm



L5 - MITA
Bodenlampe, Edelstahl
Milchglas, Granit
30 x 30 x 60 cm



Schöne Gärten entstehen durch
gute Details

neugierig geworden?

- GaLa-Bau
- Wohlfühlgärten
- Schwimmteiche
- Biotope
- Pflasterungen
- kreative Planung
- qualifizierte Ausführung
- werterhaltende Pflege

Gärten von

Immergrün[®]

Orte zum Wohlfühlen

58675 Hemer · Unter dem Kehlberg 19 · Telefon 0 23 72 / 1 40 42 · Telefax 46 16
Internet: www.immergruen.de · E-Mail: info@immergruen.de

Immergrün[®]



LB MONO 240 AR (90 x 90 cm)
Pfosten auch mit Farblasur lieferbar



LB DUO 120 FL (150 x 80 cm)



LB TRIO 120 FL (220 x 80 cm)

Edelstahllochblech

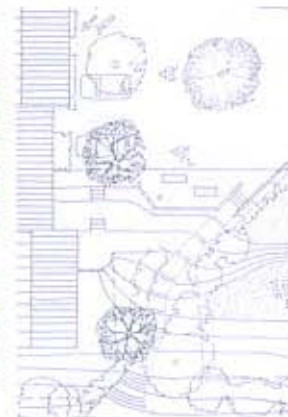
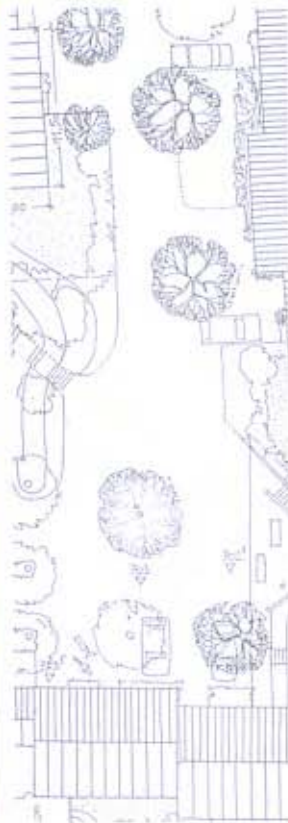

CLASSIC-COMPACT FL (für 3 x 120 l, Edelstahl) 180 x 80 cm
- der Platzsparer -

Ein gepflegter Eingang ist die Visitenkarte des Hauses

Es ist das Erste, was andere Menschen von Ihnen wahrnehmen. Schluss mit der Langeweile. Freundlichkeit nach Außen ist angesagt.

Gestalten Sie den Vorgartenbereich so, dass er Ihnen nach Jahrzehnten noch gefällt. Wir bieten unverwechselbare, pfiffige Lösungen.

Die begrünbaren Tonnenhäuser sind unsere Stärke, daneben finden Sie bei uns Elegantes zum Thema Gartenbeleuchtung, Fahrrad, Carport, Briefkästen etc.

Technisches zu den Tonnenhäusern:

Sie haben die Wahl zwischen der warmen Holz Ausführung (**HO**) oder elegantem Edelstahl - Lochblech (**LB**).

Eine Freude für's Auge sind beide.

Zwei Dachformen zur Auswahl:

- FL** - FLORA Dach mit Begrünungsmöglichkeit oder
- AR** - ARCO Tonnendach, beide aus Edelstahl rostfrei.

Alle Modelle sind für **120 oder 240 Liter Standard-Tonnen** lieferbar. Höhe immer ca. 125 cm, Türen einseitig, auf Wunsch doppelt mit einfachem Riegelverschluss. Grundrissmaße siehe Preisliste.

Das unbehandelte Lärchenholz braucht wegen des hohen Harzgehaltes nicht gestrichen werden und nimmt später einen samtigen, silbrigen Farbton an.

Lieferung in vorgefertigten Teilen zur einfachen Montage.

Substrat und Dachgartenpflanzen sind gesondert zu bestellen.

Die Pfosten stecken in Pfostenschuhen zum stabilen Aufdübeln auf jeden festen Steinbelag.

Anforderungen an den Untergrund: befestigt, am besten mit Platten oder Ortbeton, kleine Fugen, wenig Gefälle (max. 2%).

Lärchenholz

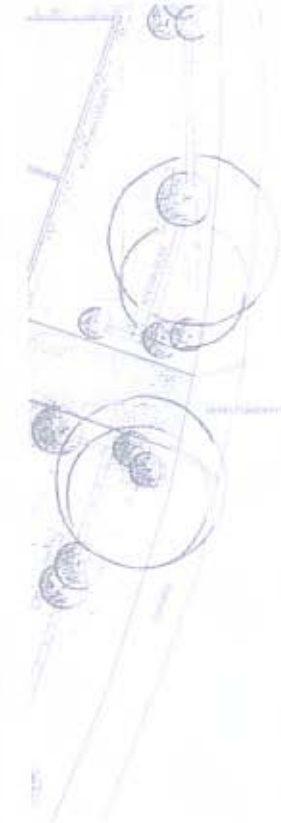

HO MONO 120 FL (80 x 80 cm)



HO DUO 120 FL (150 x 80 cm)

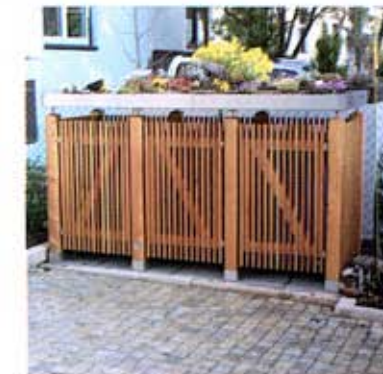

HO TRIO 120 FL (220 x 80 cm)

Immergrün

©Alle Objekte geschmacksmustergeschützt, Irrtum und Änderungen vorbehalten.

PREISLISTE JANUAR 2010

Die Tonnenhäuser werden in vormontierten Teilen geliefert. Der Aufbau ist einfach und kann durch den Kunden vorgenommen werden, eine genaue Aufbauanleitung liegt bei. Der Montageaufwand für ein DUO beträgt ca. zwei Stunden für zwei Personen. Gegebenenfalls kann die Aufstellung auch durch Fachfirma, z.B. Garten- und Landschaftsbau, erfolgen.

Die Pfosten werden in Edelstahlpfostenschuhen montiert. Die Pfostenschuhe müssen auf einen festen Belag aufgedübelt werden. Die Fugenbreite darf max. 5 mm betragen.

Empfohlen wird: Betonpflaster oder -platten auf 5 cm Mörtelbett oder Ortbetonplatte, kein Natursteinpflaster. Das Bodengefälle darf max. 4 cm betragen!

Lieferung erfolgt inklusive aller Kleinteile, Drainagematte (nur bei FLORA-Dach), Türverschlüsse, Pfostenschuhe, Dach (ohne Pflanzen und Dachgartensubstrat).

Geeignete Dachgartenpflanzen können bei uns im Paket bezogen werden. Dachgartensubstrat gibt es im einschlägigen Fachhandel, oder z. B. www.zinco.de, www.vulkatec.de, www.gruendach24.de.

Pro m² Fläche werden ca. 85 l Substrat benötigt.

Die Lärchenholzteile sind unbehandelt. Die Pfosten können auf Wunsch gegen Aufpreis transparent geölt werden. Ein absperbares Türschloss kann für Tonnenhäuser geliefert werden.

Die Türverschlüsse - so genannte Rollenschnapper - befinden sich immer am Mittelpfosten der Tonnenhäuser; nur bei MONO ist der Verschluss am linken Pfosten angebracht.

Bei Gegentüren (vorne und hinten) ist eine seitliche Befestigung des Tonnenhauses an einem Zaun oder einer Mauer erforderlich.

BESTELLSYSTEMATIK

LB - Ausführung in Edelstahl-Lochblech **SB - Ausführung in Edelstahl-Strukturblech** **HS - Ausführung in Lärchenholz senkrecht** **HW - Ausführung in Lärchenholz waagrecht**

MONO - 1 Tonne **DUO - 2 Tonnen** **TRIO - 3 Tonnen** **QUATTRO - 4 Tonnen** **QUINTO - 5 Tonnen** **SESTO - 6 Tonnen** **CL - Classic 3 Tonnen**

120 - 120-Liter Tonne **240 - 240-Liter Tonne**

AR - ARCO-Dach **FL - FLORA-Dach**

PRODUKTGRUPPE A

TONNENHÄUSER

Artikel Nr.	Katalogseite	Typ	Preis netto	Preis brutto	Technische Details
<u>MONO für 1 Tonne</u>					
001 01 120 AR	S. 4-7	MONO LB 120 AR	1.168,07 €	1.390,00 €	80 x 80 cm Grundrissmaß
001 01 120 FL	S. 4-7	MONO LB 120 FL	1.058,82 €	1.260,00 €	80 x 80 cm
001 01 240 AR	S. 4-7	MONO LB 240 AR	1.327,73 €	1.580,00 €	90 x 90 cm
001 01 240 FL	S. 4-7	MONO LB 240 FL	1.226,89 €	1.460,00 €	90 x 90 cm
001 02 120 AR	S. 4-7	MONO SB 120 AR	1.168,07 €	1.390,00 €	80 x 80 cm
001 02 120 FL	S. 4-7	MONO SB 120 FL	1.058,82 €	1.260,00 €	80 x 80 cm
001 02 240 AR	S. 4-7	MONO SB 240 AR	1.327,73 €	1.580,00 €	90 x 90 cm
001 02 240 FL	S. 4-7	MONO SB 240 FL	1.226,89 €	1.460,00 €	90 x 90 cm
001 03 120 AR	S. 8-11	MONO HS 120 AR	1.058,82 €	1.260,00 €	80 x 80 cm
001 03 120 FL	S. 8-11	MONO HS 120 FL	957,98 €	1.140,00 €	80 x 80 cm
001 03 240 AR	S. 8-11	MONO HS 240 AR	1.176,47 €	1.400,00 €	90 x 90 cm
001 03 240 FL	S. 8-11	MONO HS 240 FL	1.058,82 €	1.260,00 €	90 x 90 cm
001 04 120 AR	-	MONO HW 120 AR	1.058,82 €	1.260,00 €	80 x 80 cm
001 04 120 FL	-	MONO HW 120 FL	957,98 €	1.140,00 €	80 x 80 cm
001 04 240 AR	-	MONO HW 240 AR	1.176,47 €	1.400,00 €	90 x 90 cm
001 04 240 FL	-	MONO HW 240 FL	1.058,82 €	1.260,00 €	90 x 90 cm
<u>DUO für 2 Tonnen</u>					
002 01 120 AR	S. 4-7	DUO LB 120 AR	1.764,71 €	2.100,00 €	150 x 80 cm Grundrissmaß
002 01 120 FL	S. 4-7	DUO LB 120 FL	1.605,04 €	1.910,00 €	150 x 80 cm
002 01 240 AR	S. 4-7	DUO LB 240 AR	1.924,37 €	2.290,00 €	170 x 90 cm
002 01 240 FL	S. 4-7	DUO LB 240 FL	1.764,71 €	2.100,00 €	170 x 90 cm
002 02 120 AR	S. 4-7	DUO SB 120 AR	1.764,71 €	2.100,00 €	150 x 80 cm
002 02 120 FL	S. 4-7	DUO SB 120 FL	1.605,04 €	1.910,00 €	150 x 80 cm
002 02 240 AR	S. 4-7	DUO SB 240 AR	1.924,37 €	2.290,00 €	170 x 90 cm
002 02 240 FL	S. 4-7	DUO SB 240 FL	1.764,71 €	2.100,00 €	170 x 90 cm

Artikel Nr.	Katalogseite	Typ	Preis netto	Preis brutto	Technische Details
002 03 120 AR	S. 8-11	DUO HS 120 AR	1.546,22 €	1.840,00 €	150 x 80 cm

Gärten von...

Immergrün[®]

...Orte zum Wohlfühlen

Unter dem Kehlberg 19 · 58675 Hemer
Tel. 02372.14042 · Fax 02372.4616
info@immergruen.de · www.immergruen.de

002 03 120 FL	S. 8-11	DUO HS 120 FL	1.394,96 €	1.660,00 € 150 x 80 cm
002 03 240 AR	S. 8-11	DUO HS 240 AR	1.663,87 €	1.980,00 € 170 x 90 cm
002 03 240 FL	S. 8-11	DUO HS 240 FL	1.495,80 €	1.780,00 € 170 x 90 cm
002 04 120 AR	-	DUO HW 120 AR	1.546,22 €	1.840,00 € 150 x 80 cm
002 04 120 FL	-	DUO HW 120 FL	1.394,96 €	1.660,00 € 150 x 80 cm
002 04 240 AR	-	DUO HW 240 AR	1.663,87 €	1.980,00 € 170 x 90 cm
002 04 240 FL	-	DUO HW 240 FL	1.495,80 €	1.780,00 € 170 x 90 cm
<u>CLASSIC COMPACT für 3 Tonnen</u>				
003 01 120 FL CL	S. 4-7	CL LB 120 FL	1.815,13 €	2.160,00 € 180 x 80 cm (keine Mittelpfosten)
003 01 240 FL CL	S. 4-7	CL LB 240 FL	1.974,80 €	2.350,00 € 210 x 90 cm (*)
003 03 120 FL CL	S. 8-11	CL HS 120 FL	1.605,04 €	1.910,00 € 180 x 80 cm (*)
003 03 240 FL CL	S. 8-11	CL HS 240 FL	1.773,11 €	2.110,00 € 210 x 90 cm (*)
<u>TRIO für 3 Tonnen</u>				
003 01 120 AR	S. 4-7	TRIO LB 120 AR	2.352,94 €	2.800,00 € 220 x 80 cm Grundrissmaß
003 01 120 FL	S. 4-7	TRIO LB 120 FL	2.151,26 €	2.560,00 € 220 x 80 cm
003 01 240 AR	S. 4-7	TRIO LB 240 AR	2.521,01 €	3.000,00 € 250 x 90 cm
003 01 240 FL	S. 4-7	TRIO LB 240 FL	2.302,52 €	2.740,00 € 250 x 90 cm
003 02 120 AR	S. 4-7	TRIO SB 120 AR	2.352,94 €	2.800,00 € 220 x 80 cm
003 02 120 FL	S. 4-7	TRIO SB 120 FL	2.151,26 €	2.560,00 € 220 x 80 cm
003 02 240 AR	S. 4-7	TRIO SB 240 AR	2.521,01 €	3.000,00 € 250 x 90 cm
003 02 240 FL	S. 4-7	TRIO SB 240 FL	2.302,52 €	2.740,00 € 250 x 90 cm
003 03 120 AR	S. 8-11	TRIO HS 120 AR	2.042,02 €	2.430,00 € 220 x 80 cm
003 03 120 FL	S. 8-11	TRIO HS 120 FL	1.815,13 €	2.160,00 € 220 x 80 cm
003 03 240 AR	S. 8-11	TRIO HS 240 AR	2.151,26 €	2.560,00 € 250 x 90 cm
003 03 240 FL	S. 8-11	TRIO HS 240 FL	1.924,37 €	2.290,00 € 250 x 90 cm
003 04 120 AR	-	TRIO HW 120 AR	2.042,02 €	2.430,00 € 220 x 80 cm
003 04 120 FL	-	TRIO HW 120 FL	1.815,13 €	2.160,00 € 220 x 80 cm
003 04 240 AR	-	TRIO HW 240 AR	2.151,26 €	2.560,00 € 250 x 90 cm
003 04 240 FL	-	TRIO HW 240 FL	1.924,37 €	2.290,00 € 250 x 90 cm
<u>QUATTRO für 4 Tonnen</u>				
004 01 120 FL	S. 4-7	QUATTRO LB 120 FL	2.689,08 €	3.200,00 € 290 x 80 Grundrissmaß
004 01 240 FL	S. 4-7	QUATTRO LB 240 FL	2.873,95 €	3.420,00 € 330 x 90
004 02 120 FL	S. 4-7	QUATTRO SB 120 FL	2.689,08 €	3.200,00 € 290 x 80
004 02 240 FL	S. 4-7	QUATTRO SB 240 FL	2.873,95 €	3.420,00 € 330 x 90
004 03 120 FL	S. 8-11	QUATTRO HS 120 FL	2.252,10 €	2.680,00 € 290 x 80
004 03 240 FL	S. 8-11	QUATTRO HS 240 FL	2.352,94 €	2.800,00 € 330 x 90
004 04 120 FL	-	QUATTRO HW 120 FL	2.252,10 €	2.680,00 € 290 x 80
004 04 240 FL	-	QUATTRO HW 240 FL	2.352,94 €	2.800,00 € 330 x 90
<u>QUINTO für 5 Tonnen</u>				
005 01 120 FL	S. 4-7	QUINTO LB 120 FL	3.226,89 €	3.840,00 € 360 x 80 cm Grundrissmaß
005 01 240 FL	S. 4-7	QUINTO LB 240 FL	3.386,55 €	4.030,00 € 410 x 90 cm
005 02 120 FL	S. 4-7	QUINTO SB 120 FL	3.226,89 €	3.840,00 € 360 x 80 cm
005 02 240 FL	S. 4-7	QUINTO SB 240 FL	3.386,55 €	4.030,00 € 410 x 90 cm
005 03 120 FL	S. 8-11	QUINTO HS 120 FL	2.689,08 €	3.200,00 € 360 x 80 cm
005 03 240 FL	S. 8-11	QUINTO HS 240 FL	2.789,92 €	3.320,00 € 410 x 90 cm
005 04 120 FL	-	QUINTO HW 120 FL	2.689,08 €	3.200,00 € 360 x 80 cm
005 04 240 FL	-	QUINTO HW 240 FL	2.789,92 €	3.320,00 € 410 x 90 cm
<u>SESTO für 6 Tonnen</u>				
006 01 120 FL	S. 4-7	SESTO LB 120 FL	3.773,11 €	4.490,00 € 430 x 80 cm Grundrissmaß
006 01 240 FL	S. 4-7	SESTO LB 240 FL	3.932,77 €	4.680,00 € 490 x 90 cm
006 02 120 FL	S. 4-7	SESTO SB 120 FL	3.773,11 €	4.490,00 € 430 x 80 cm
006 02 240 FL	S. 4-7	SESTO SB 240 FL	3.932,77 €	4.680,00 € 490 x 90 cm
006 03 120 FL	S. 8-11	SESTO HS 120 FL	3.109,24 €	3.700,00 € 430 x 80 cm
006 03 240 FL	S. 8-11	SESTO HS 240 FL	3.226,89 €	3.840,00 € 490 x 90 cm
006 04 120 FL	-	SESTO HW 120 FL	3.109,24 €	3.700,00 € 430 x 80 cm
006 04 240 FL	-	SESTO HW 240 FL	3.226,89 €	3.840,00 € 490 x 90 cm
011 62 200		S 2 - Extratür für LB/SB/HS/HW 120 oder 240	42,02 €	50,00 € Aufpreis für eine Gegentür pro Stück

Gärten von...

Immergrün®

...Orte zum Wohlfühlen

Unter dem Kehlberg 19 · 58675 Hemer
Tel. 02372.14042 · Fax 02372.4616
info@immergruen.de · www.immergruen.de

PRODUKTGRUPPE B ACCESSOIRES

Artikel Nr. Katalogseite Typ

FLORINA PFLANZRAHMEN für Betonmüllhäuser (keine geschlossenen Wannern)

009 46 100	S. 23	FLORINA Pflanzrahmen MONO 120	142,86 €
009 46 200	S. 23	FLORINA Pflanzrahmen DUO 120	168,07 €
009 46 300	S. 23	FLORINA Pflanzrahmen TRIO 120	210,08 €
009 46 400	S. 23	FLORINA Pflanzrahmen MONO 240	151,26 €
009 46 500	S. 23	FLORINA Pflanzrahmen DUO 240	184,87 €
009 46 600	S. 23	FLORINA Pflanzrahmen TRIO 240	243,70 €

SYSTEM MULTI

012 07 010	S.12-13	MULTI S HS 95	79,83 €
012 07 020	S.12-13	MULTI S HS 160	109,24 €
012 07 030	S.12-13	MULTI S HS 180	138,66 €
			- €
012 07 060	S.12-13	MULTI S LB/SB 95	121,85 €
012 07 070	S.12-13	MULTI S LB/SB 160	180,67 €
012 07 080	S.12-13	MULTI S LB/SB 180	231,09 €
012 07 090		MULTI S LB/SB/HS Tür für alle Multi S	252,10 €
			- €
			- €
012 07 100	S.12-13	MULTI M HS 160/2	1.596,64 €
012 07 110	S.12-13	MULTI M HS 180/2	1.680,67 €
			- €
012 07 120	S.12-13	MULTI M HS 160/3	2.016,81 €
012 07 130	S.12-13	MULTI M HS 180/3	2.100,84 €
012 07 140	-	Lochblech für Gartenschrank (optional)	50,42 €
012 07 150	-	Regalboden (Zubehör)	33,61 €
012 07 160	-	Innenverkleidung (Zubehör)	50,42 €
			- €
012 07 300	S.12-13	MULTI X,Variante 1	8.151,26 €
012 07 310	S.12-13	MULTI X,Variante 2	5.605,04 €

CARPORTS

012 07 400	S. 14	CP 1 Carport,Grundmodell	4.369,75 €
012 07 410	S. 14	CP 1 Erweiterungsmodul	4.268,91 €
012 07 420	S. 14	CP 1 Doppelcarport	6.714,29 €
012 07 430	S. 14	CP 2 Carport Deluxe	- -

LEUCHTEN

009 40 100	S.15	L1 - NUMERO	159,66 €
009 40 200	S.15	L2 - STELE Pollerleuchte	319,33 €
009 40 300	S.15	L3 - QUADRO	75,63 €
009 40 500	S.15	L5 - MITA Bodenleuchte	302,52 €

KLINGELKNÖPFE UND MEHR

009 43 700	S. 16-17	S1 - KLINGEL, rund	42,02 €
009 43 710	S. 16-17	S2 - KLINGEL, quadratisch	42,02 €
009 43 720	S. 16-17	S3 - KLINGEL, rund	42,02 €
009 44 100	S. 16-17	S5 - HAUSNUMMERN	8,40 €
009 44 200	S. 16-17	S6 - NAMENSCHILD	67,23 €
009 43 300	S. 16-17	B2 - Briefkasten JUM	394,96 €
009 43 310	S. 16-17	B3V - Briefkasten TOP	184,87 €
009 43 315	S. 16-17	B3R - Briefkasten TOP	210,08 €
009 43 330	S. 16-17	B4 - Briefkasten TIM	294,12 €
009 43 350	S. 16-17	B2Z - Zeitungskasten JUM	159,66 €
009 43 355	S. 16-17	B3Z - Zeitungsrolle TOP	33,61 €
009 43 370	S. 16-17	B4Z - Zeitungskasten TIM	117,65 €

Technische Details

(Sonderanfertigung möglich)

170,00 €	Abmessungen ca. 83 x 67 cm (B x T), für Betonmüllhaus für eine 120 l Tonne
200,00 €	Abmessungen ca. 118 x 67 cm (B x T), für Betonmüllhaus für zwei 120 l Tonnen
250,00 €	Abmessungen ca. 203 x 67 cm (B x T), für Betonmüllhaus für drei 120 l Tonnen
180,00 €	Abmessungen ca. 79 x 84 cm (B x T), für Betonmüllhaus für eine 240 l Tonne
220,00 €	Abmessungen ca. 138 x 84 cm (B x T), für Betonmüllhaus für zwei 240 l Tonnen
290,00 €	Abmessungen ca. 223 x 84 cm (B x T), für Betonmüllhaus für drei 240 l Tonnen
95,00 €	Sichtschutzelement, Lärche natur, 70 x 95 cm (BxH) Latte 2 x 2 cm, Pfosten extra (empfohlene Länge 110 cm)
130,00 €	Sichtschutzelement, Lärche natur, 78 x 160 cm (BxH), Latte 3 x 3 cm, Pfosten extra (empfohlene Länge 160 cm)
165,00 €	Sichtschutzelement, Lärche natur, 78 x 180 cm (BxH) , Latte 3 x 3 cm, Pfosten extra (empfohlene Länge 195 cm)
145,00 €	Sichtschutzelement Edelstahl-Lochblech bzw. Strukturblech, 95 x 60 cm, Pfosten extra (empfohlene Länge 110 cm)
215,00 €	Sichtschutzelement Edelstahl-Lochblech bzw. Strukturblech, 145 x 78 cm, Pfosten extra (empfohlene Länge 160 cm)
275,00 €	Sichtschutzelement Edelstahl-Lochblech bzw. Strukturblech, 180 x 78 cm, Pfosten extra (empfohlene Länge 195 cm)
300,00 €	Aufpreis für Türe zum Blech, Edelstahlblech oder Holz mit umlaufendem Rahmen, Rollenschneider
1.900,00 €	Gartenschrank mit 2 Abteilen, 170 x 90 x 160 cm (BxTxH), Lärchenholzlattung senkrecht, bepflanzbares Floradach
2.000,00 €	Gartenschrank mit 2 Abteilen, 170 x 90 x 180 cm (BxTxH), Lärchenholzlattung senkrecht, bepflanzbares Floradach
2.400,00 €	Gartenschrank mit 3 Abteilen, 250 x 90 x 160 cm (BxTxH), Lärchenholzlattung, bepflanzbares Floradach
2.500,00 €	Gartenschrank mit 3 Abteilen, 250 x 90 x 180 cm (BxTxH), Lärchenholzlattung, bepflanzbares Floradach alle Grundmodelle mit Trennwänden zwischen den Abteilen
60,00 €	Aufpreis anstatt Lärchenlattenenelement (Art.Nr.: 012 07100 - 012 07130)
40,00 €	Regalboden für Gartenschrank, Lärchenplatte Dreischicht 19 mm, wasserfest
60,00 €	Innenverkleidung um die Regalböden aus Lärchenplatten 16 mm, wasserfest, Preis pro Seite
9.700,00 €	Gerätehaus 275 x 360 x 220 cm (LxTxH) , Lärchenholzlattung, Schiebetüren aus Edelstahllochblech, Dach aus verzinktem Trapezblech, zzgl. Montage und Fracht
6.670,00 €	Gerätehaus 365 x 135 x 200 cm (LxTxH) , Seiten Lärchenholzlattung, Schiebetüren und Rückwand aus Edelstahllochblech, Dach aus verzinktem Trapezblech, zzgl. Montage und Fracht
5.200,00 €	Grundmodell, ein Tonnendach, für ein Auto, PVC-Stegglas, Maße Katalog S. 20
5.080,00 €	Erweiterungsmodul zu CP 1, für zwei Autos
7.990,00 €	ein großes Tonnendach überspannt zwei Fahrzeuge, kein Mittelpfosten Preis auf Anfrage, 400 x 570 x 280 cm (B x L x H) Verbundsicherheitsglas, Unterkonstruktion Edelstahl -Rechteckprofile
190,00 €	Wandleuchte mit PVC Corpus und Hausnummer, 20 x 32 cm, 13 W Energiesparlampe
380,00 €	Lärche lasiert / Edelstahl, Milchglas, 80 x 14 x 14cm (H x B x T) inkl. Bodenköcher,
90,00 €	Wandleuchte mit PVC Corpus und Hausnummer, 26 x 26 cm, max. 60 W
360,00 €	Bodenleuchte 60 x 30 x 30cm (H x B x T) Edelstahl, Milchglas, Granitbodenplatte, max. 60 W
50,00 €	Türklingel, Edelstahl, rund, D= 55 mm, unter Putz, ohne Montage
50,00 €	Türklingel, Edelstahl, quadratisch 75 x 75 mm, unter Putz, ohne Montage, Gravur möglich
50,00 €	Türklingel, Edelstahl, rund, D= 80 mm, unter Putz, ohne Montage
10,00 €	Edelstahl, Höhe ca. 13 cm, Preis pro Ziffer (0 - 9) und Buchstaben A bis C
80,00 €	Edelstahl, Wandbefestigung, Höhe ca. 7 cm, Preis für 10 Buchstaben
470,00 €	Edelstahl, 38,5 x 30 x 31,5 cm (B x H x T), an 4 Lärchenpfosten u. H-Bodenanker verzinkt
220,00 €	Edelstahl, 35,5 x 34,5 x 10 cm (B x H x T), an 2 Lärchenpfosten u. H-Bodenanker verzinkt
250,00 €	wie oben, jedoch Entnahme rückseitig
350,00 €	wie TOP jedoch mit aufgesetzter Lochblechblende, 40 x 38 x 12,5 cm (B x H x T), Schloss rechts, auf Putz
190,00 €	passend zu Briefkasten JUM, ohne Pfosten
40,00 €	passend zu Briefkasten TOP; ohne Pfosten
140,00 €	passend zu Briefkasten TIM, auf Putz

Gärten von...

Immergrün
...Orte zum Wohlfühlen

Unter dem Kehlberg 19 · 58675 Hemer
Tel. 02372.14042 · Fax 02372.4616
info@immergruen.de · www.immergruen.de

Artikel Nr.	Katalogseite	Typ	
009 43 600	S. 16-17	B1 - COM	1.176,47 €
009 43 620	S. 16-17	B1 - COM T	1.277,31 €
009 43 640	S. 16-17	B1 - COM ST	1.386,55 €

RADHAUS

010 50 100	S. 18	R1 - Radhaus	2.084,03 €
009 42 200	S. 18	R2 - BICI Fahrradpoller	176,47 €

GARTENZÄUNE

013 80 400	S. 22-23	Z 2/93 - Zäune 93 x 100 cm	100,84 €
013 80 410	S. 22-23	Z 2/103 - Zäune 103 x 100 cm	113,45 €
013 80 420	S. 22-23	Z 2/113 - Zäune 113 x 100 cm	126,05 €
013 80 680	S. 22-23	Z 2-T/93 - Gartentür	327,73 €
013 80 700	S. 22-23	Z 2-T/103 - Gartentür	352,94 €
013 80 720	S. 22-23	Z 2-T/113 - Gartentür	378,15 €
013 80 750		Z 2-T/120 Mehrpreis für Gartentür 120 cm	25,21 €
013 80 220		Z 1/100 - Pfosten 100 cm	42,02 €
013 80 230		Z 1/110 - Pfosten 110 cm	42,02 €
013 80 240		Z 1/120 - Pfosten 120 cm	46,22 €
013 80 250		Z 1/160 - Pfosten 160 cm	58,82 €
013 80 260		Z 1/180 - Pfosten 180 cm	63,03 €
013 80 265		Z 1/195 - Pfosten 195 cm	67,23 €
013 80 280		Z 1/215 - Pfosten 215 cm	71,43 €
013 80 204		Z 1-T/100 Pfosten Gartentürpfosten 100cm	75,63 €
013 80 205		Z 1-T/110 Pfosten Gartentürpfosten 110cm	79,83 €
013 80 206		Z 1-T/120 Pfosten Gartentürpfosten 120cm	84,03 €
011 63 140		Z 2-E - Elektr. Türöffner	75,63 €
013 81 200		Z 3 - Lärchenholz-Spaliere	- €

ZUBEHÖR

011 63 120		Z 6 - Türschloss	14,29 €
011 62 100		Z 7 - Pfosten Anstrich	12,61 €
011 62 110		Z 7 E - Anstrich ganzes Element	40,34 €
011 63 300		Z 8 - Bodenköcher	31,09 €
011 63 400		S 1 - Pflegeset Edelstahl	16,81 €
011 61 510		Pflanzenkarton MONO	25,21 €
011 61 520		Pflanzenkarton DUO	36,13 €
011 61 530		Pflanzenkarton TRIO	46,22 €
011 61 540		Pflanzenkarton QUATTRO	61,34 €
011 61 550		Pflanzenkarton QUINTO	77,31 €
011 61 560		Pflanzenkarton SESTO	92,44 €

Technische Details

1.400,00 €	Kommunikationselement, Edelstahlcorpus, Lärchensäulen, Anordnung Module variabel, 10 cm tief
1.520,00 €	dito, jedoch 16 cm tief
1.650,00 €	dito, jedoch 30 cm tief, mit vier Pfosten

2.480,00 €	für 2 Fahrräder, inkl. Führungsschienen, 110 x 140 x 210 cm (B x H x T), sonst wie Mülltonnenhäuser
210,00 €	Lärchenpfosten mit Stahl-Bodenhülse, Schlitz 50 mm, 14 x 14 x 100 cm (B x T x H)

120,00 €	Für alle Elemente gilt: Lärchenholz natur, alles fertig montiert, alle Längen möglich
135,00 €	inkl. Befestigungsmaterial, Verschraubung mit Edelstahlschrauben, Köpfe schräg oder gerade
150,00 €	Lattendimension immer 3 x 3 cm, Sonderanfertigungen möglich, Abrechnung nach Meter
390,00 €	Gartentür für Zaun 93 cm hoch, Breite 100 cm, inkl. aller Beschläge, Zylinderschloß und Knauf
420,00 €	Gartentür für Zaun 103 cm hoch, Breite 100 cm, inkl. aller Beschläge, Zylinderschloß und Knauf
450,00 €	Gartentür für Zaun 113 cm hoch, Breite 100 cm, inkl. aller Beschläge, Zylinderschloß und Knauf
30,00 €	Mehrpreis für Gartentür 120 cm breit, gleichpreisig für die 3 Zaunhöhen 93/103/113
50,00 €	Lärche natur, 9 x 9 x 100 cm, Kopf pyramidal, inklusive montiertem verzinkten H-Anker
50,00 €	dito, jedoch Länge 110 cm
55,00 €	dito, jedoch Länge 120 cm
70,00 €	dito, jedoch Länge 160 cm
75,00 €	dito, jedoch Länge 180 cm
80,00 €	dito, jedoch Länge 195 cm
85,00 €	dito, jedoch Länge 215 cm
90,00 €	11 x 11 x 100 cm passend zu Zaun 93 cm inkl. H-Bodenanker verzinkt
95,00 €	11 x 11 x 110 cm passend zu Zaun 103 cm inkl. H-Bodenanker verzinkt
100,00 €	11 x 11 x 120 cm passend zu Zaun 113 cm inkl. H-Bodenanker verzinkt
90,00 €	in Türpfosten eingebaut
	Lärche, natur, gefertigt nach Wunsch, Preis nach Anfrage und Skizze

17,00 €	Vierkantschloß oder Zylinderschloß, inkl. zwei Schlüssel, gleichschließend, inkl. Einbau
15,00 €	transparent, 3 x mit "Koralan" gestrichen
48,00 €	transparent, 3 x mit "Koralan" gestrichen
37,00 €	Aufpreis für verzinkten Bodenköcher: Quadratrohr, L=40 cm für Pfosten 9 x 9 cm statt H-Bodenanker
20,00 €	Edelstahlreiniger 250 ml, Silikonöl 250 ml, Pflegetuch

30,00 €	15 Pflanzen im 60 ccm Ballen bitte sofort auspacken und pflanzen!
43,00 €	25 Pflanzen "
55,00 €	35 Pflanzen "
73,00 €	50 Pflanzen "
92,00 €	65 Pflanzen "
110,00 €	80 Pflanzen "

Preise ohne Lieferung und Montage (Bruttopreise enthalten die gesetzlichen 19% Mehrwertsteuer). Fracht und Verpackung für Produktgruppe A (Tonnenhäuser): 5 % des Listenpreises innerhalb des Bundesgebietes. Lieferung ins Ausland und andere Produkte nach Aufwand.

Anzahlung bei Bestellung: 50 % vom Listenpreis, Skonto 3 % bei Zahlung innerhalb von 14 Tagen, 30 Tage netto.

Diese Preisliste gilt bis zum Erscheinen einer neuen Preisliste. Im Übrigen gelten unsere allgemeinen Lieferbedingungen, (AGB) Stand 01/2007. Änderungen und Irrtum vorbehalten.

Gärten von...

Immergrün®

...Orte zum Wohlfühlen

Unter dem Kehlberg 19 · 58675 Hemer
Tel. 02372.14042 · Fax 02372.4616
info@immergruen.de · www.immergruen.de